# Un Train des Enfants Belle Epoque

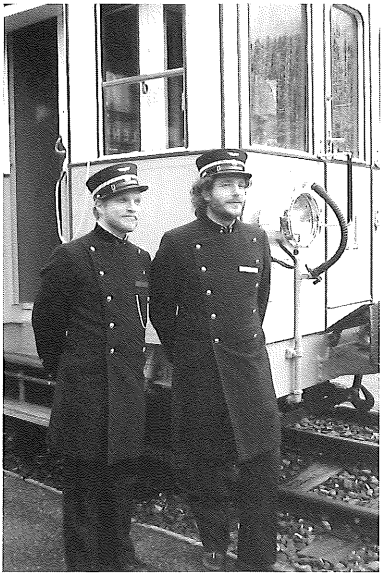

Une participation du chemin de fer-musée Blonay-Chamby est intégrée dans le partenariat transport MOB-Goldenpass avec le Festival Au Pays des Enfants, pour le plus grand plaisir des participants et des visiteurs du Pays-d'Enhaut!

Les 3 et 4 août, la navette spéciale du Train des enfants sera donc une composition Belle Epoque. Cette navette part de Château-d'Œx à 10h44 et fait chaque heure un aller-retour entre Rossinière (départ à l'heure pile) et Rougemont (départ à la demi), avec un départ en gare de Château-d'Œx au 44 (direction Rossinière) et au 05 (direction Rougemont), jusqu'à 19h05. Pour rappel, ce train, comme celui qui est à l'horaire régulier entre Rossinière et Rougemont, est gratuit pour les hôtes du Festival Au Pays des Enfants (sur présentation d'un billet ou d'une contremarque disponible dans ses points i, gares et offices de tourismes).

La composition Belle Epoque sera composée des véhicules suivants:

– Motrice RhB 35, construite pour le RhB, Chemin de fer Rhétique, ligne de la Bernina (St.-Moritz - Tirano) en 1908.

– Une voiture (le nom ferroviaire des «wagons» pour voyageurs) N° 45 du MOB (Montreux Oberland bernois), construite en 1902, pour l'ouverture du premier tronçon de la ligne MOB entre Montreux et les Avants.

– Une voiture N° 171 du SEG (ligne Zell-Todnau, Forêt noire en Allemagne) construite en 1891.

– Une voiture N°44 du BOB (Berner Oberland Bahn) construite en 1926. Cette voiture est une voiture ouverte, parfaite pour profiter du voyage estival à l'air du Pays-d'Enhaut.

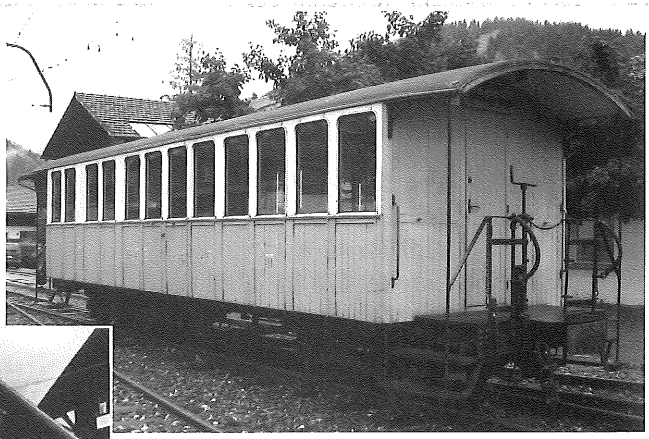

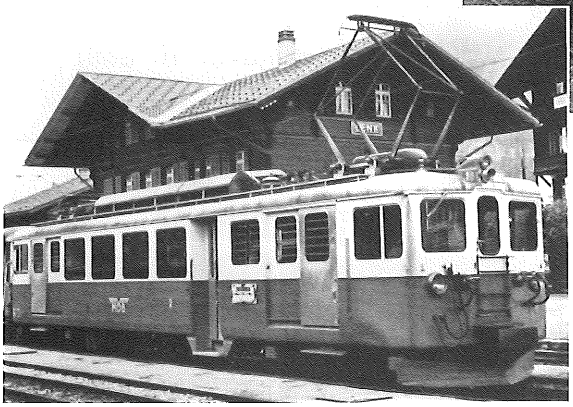

Ces quatre véhicules sont issus de la collection du chemin de fer-musée Blonay-Chamby, créé en 1968. Ce chemin de fer à la particularité d'être géré uniquement par des bénévoles qui consacrent leur temps libre à l'entretien, la restauration des huitante pièces de la collection construites entre 1882 et 1948, représentative des débuts du chemin de fer à voie métrique dans notre pays.

A ce convoi historique très coloré, le MOB ajoute une automotrice, la 3004, construite en 1944.

Un spectacle et une expérience à ne pas manquer ce week-end. Profitez de cette opportunité exceptionnelle pour partir découvrir les animations et spectacles des sites du Festival à Rossinière, Château-d'Œx et Rougemont. Et faites le savoir!