F

1968-2018

50e

BLONAY - CHAMBY

CHEMIN DE FER-MUSÉE

Case postale 366
CH-1001 Lausanne
Téléphone : +41 (0)21 943 21 21

blonay-chamby.ch events@blonay-chamby.ch

CCP 10-7996-0 Mention «Manifestations 2018»
Merci d'avance pour votre soutien

MEGA STEAM FESTIVAL
10, 12 et 13 mai 2018
19 au 21 mai 2018

Avec le soutien de la Loterie Romande

MEGA STEAM FESTIVAL

10, 12 et 13 mai 2018 (Ascension)
19 au 21 mai 2018 (Pentecôte)

(Sous réserve d'impératifs techniques, climatiques ou autres)

Une première dans l'histoire du Blonay-Chamby !

Le **MEGA STEAM FESTIVAL**, c'est
6 jours 99% vapeur !
10 locomotives à vapeur en pression

Un programme exceptionnel créé par les bénévoles du Chemin de fer-musée Blonay-Chamby.

Où que vous soyez sur la ligne, il y aura de la vapeur à…….....

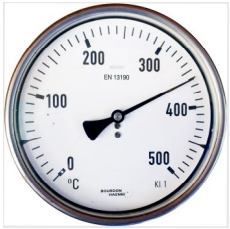

Programme

- Rencontre unique de 10 locomotives à vapeur en pression
- Tous les trains assurés en traction vapeur, souvent en traction multiple
- Trains au départ de Vevey en double traction
- Horaire cadencé au départ de Blonay
- Restauration chaude et froide à Blonay et à Chaulin-Musée

Les 5 locomotives invitées

CFF 208 (1913), Ligne de plaine du Brünig conservée par le Ballenberg Dampfbahn

TS 60 (1898), Tramways de la Sarthe, conservée par le Musée des Tramways à Vapeur et chemins de fer Secondaires français (France)

FO 4 (1913), Furka-Oberalp Bahn, conservée par le Dampfbahn Furka Bergstrecke

CP E 164 (1905), Caminhos de Ferro da Portugal, conservée par La Traction SA

« Ticino » (1889), Consorzio Correzione del Fiume Ticino, conservée par M. Martin Horath

Les 5 locomotives en service de la collection BC

FP 4 (1900), LEB 5 (1890), JS 909/BAM 6 (1901), BFD 3 (1913) et SEG 105 (1918) alignées à Chaulin le 23.05.2015

Tarifs - informations

Carte journalière Blonay-Chamby-Chaulin Musée

adulte CHF 35.—
enfant CHF 20.—

Package « Riviera Belle Epoque »

- Carte journalière Blonay-Chamby-Chaulin Musée
- 1 aller-retour Vevey-Blonay avec trains historiques BC

adulte CHF 55.—
enfant CHF 30.—

Offre spéciale 50ème anniversaire
(en vente à notre guichet de la gare de Blonay)

Carte de saison

Adulte	*	**CHF 150.--**
Enfant	*	**CHF 75.--**

* La carte de saison n'est pas valable :

- Sur les prestations hors du parcours Blonay-Chamby
- Journée Festival off du vendredi 11 mai 2018
- Comédie à toute vapeur du samedi 23 juin 2018

Pas de remboursement ni échange

Forfait famille : 2 adultes et 1 enfant (6-16 ans) payants au maximum
Toutes autres faveurs suspendues.

La réservation des places est ouverte uniquement aux groupes de plus de 20 personnes.

Accès

Accès à la Gare de Vevey

- Train : CFF (Ligne Lausanne-Brigue)
- Voiture : Sortie autoroute A9 No 14, suivre Vevey parkings publics

Accès à la Gare de Blonay

- Train : MVR (Ligne Vevey-Blonay)
- Voiture : Sortie autoroute A9 No 14, suivre Blonay parkings publics

Accès à la Gare de Chamby

- Train : MOB (Ligne Montreux-Zweisimmen)
- Voiture : Aucun accès ni parking

Accès à Chaulin Musée
Uniquement par train BC. L'accès au site est autorisé uniquement aux détenteurs d'un billet d'entrée valable.

Hébergement

La région Montreux-Riviera offre de multiples possibilités qui sauront combler les souhaits de chaque participant.

Nous suggérons à celles et ceux qui projettent un séjour avec nuitées d'organiser leur réservation de chambres suffisamment à l'avance.

Lien vers l'office du tourisme

montreuxriviera.com

Un sincère merci est adressé au Musée des Tramways à Vapeur et chemins de fer Secondaires français, Dampfbahn Furka Bergstrecke, La Traction, Ballenberg Dampfbahn ainsi que la Famille Travaini et M. Martin Horath pour leur participation au MEGA STEAM FESTIVAL.

Le Chemin de fer-musée Blonay-Chamby remercie chaleureusement ses **partenaires et sponsors du 50ème anniversaire**

Pour les dernières informations et les horaires, consultez régulièrement **blonay-chamby.ch**

Programme sous réserve de modification sans préavis
© Blonay-Chamby – Septembre 2017 (AC)